

QUADRO DE ESQUADRIAS

- J1 - 1,54X1,00 m
- J2 - 1,00X1,00 m
- J3 - 0,73X1,00 m
- J4 - 4,00X2,37 m
- C1 - 1,96X2,00 m
- P1 - 0,90X2,20 m
- P2 - 0,80X2,20 m
- P3 - 0,70X2,10 m
- P4 - 0,80X2,10 m
- P5 - 0,90X2,10 m
- P6 - 2,50X2,10 m
- PT1 - 3,66X2,10 m

- PAREDES A CONSTRUIR
- PAREDES A DEMOLIR

AS INFORMAÇÕES DESTE DOCUMENTO SÃO PROPRIEDADE DA EMPATECH E DO CLIENTE DO PROJETO, SENDO PROIBIDA A UTILIZAÇÃO FORA DA SUA FINALIDADE.

**Empatech**  
Engenharia para o Meio Ambiente - EPP  
Rua: Nilo Peçanha, 68 - Prata  
Campina Grande - Paraíba - CEP: 58.400-515  
Telefones: (83) 3343-4526 / (83) 996395698 / (83) 987503292  
(83) 986296045 / (83) 999550167 / (83) 988676852 / (83) 999852442  
Email: empatech.engenharia@gmail.com / contato@empatech.com.br  
Visite nosso site: www.empatech.com.br

Desenhos:	Prancha:
PLANTA BAIXA- reforma	01/02

Projeto: ARQUITETÔNICO	Escala: Indicadas	Data:FEV/2021
------------------------	-------------------	---------------

Resp. Técnico: CAYO FARIAS PEREIRA

Projeto: ARQUITETÔNICO - REFORMA UBS  
Localização: EQUADOR-RN  
Proprietário: PREFEITURA MUNICIPAL DE EQUADOR - RN

Distrito	Setor	Quadra	Face	Lote	Unidade	Controle

Proprietário: Prefeitura Municipal de Equador - RN

Responsável Técnico: Cayo Farias Pereira  
CREA 161084071-2

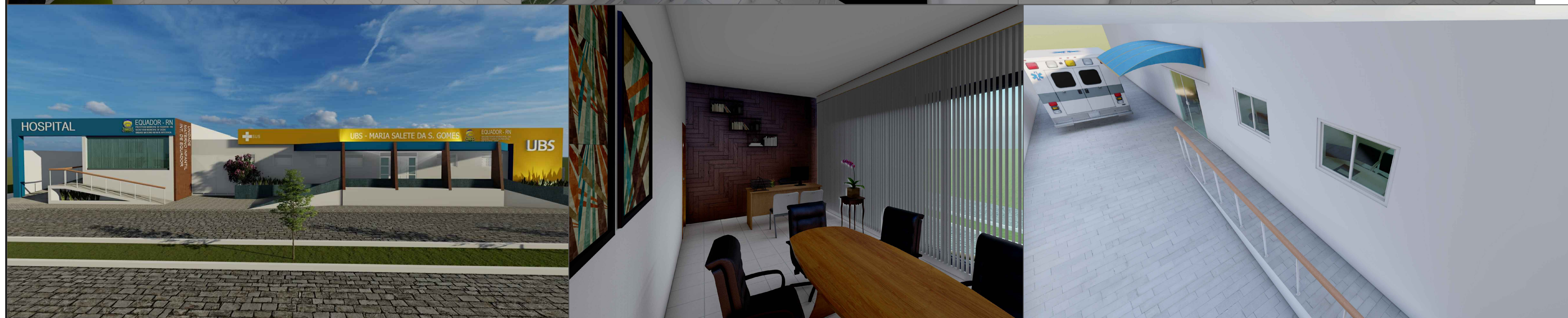
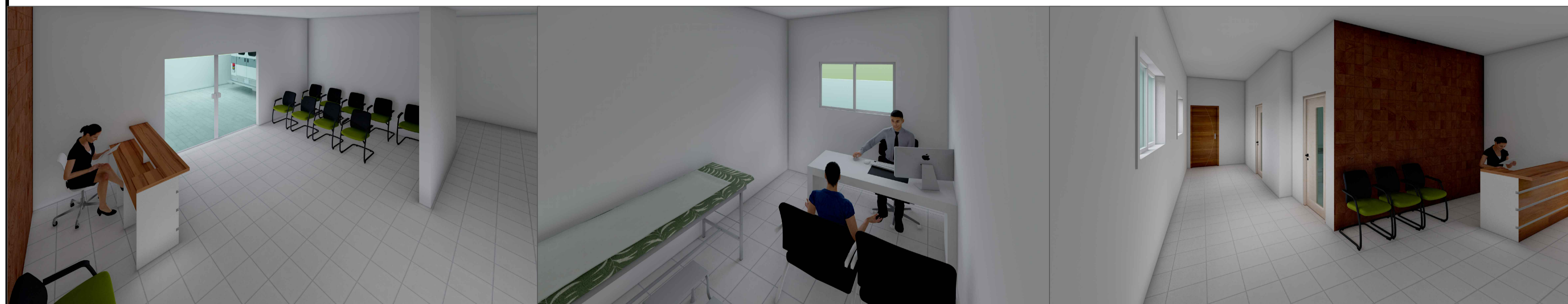

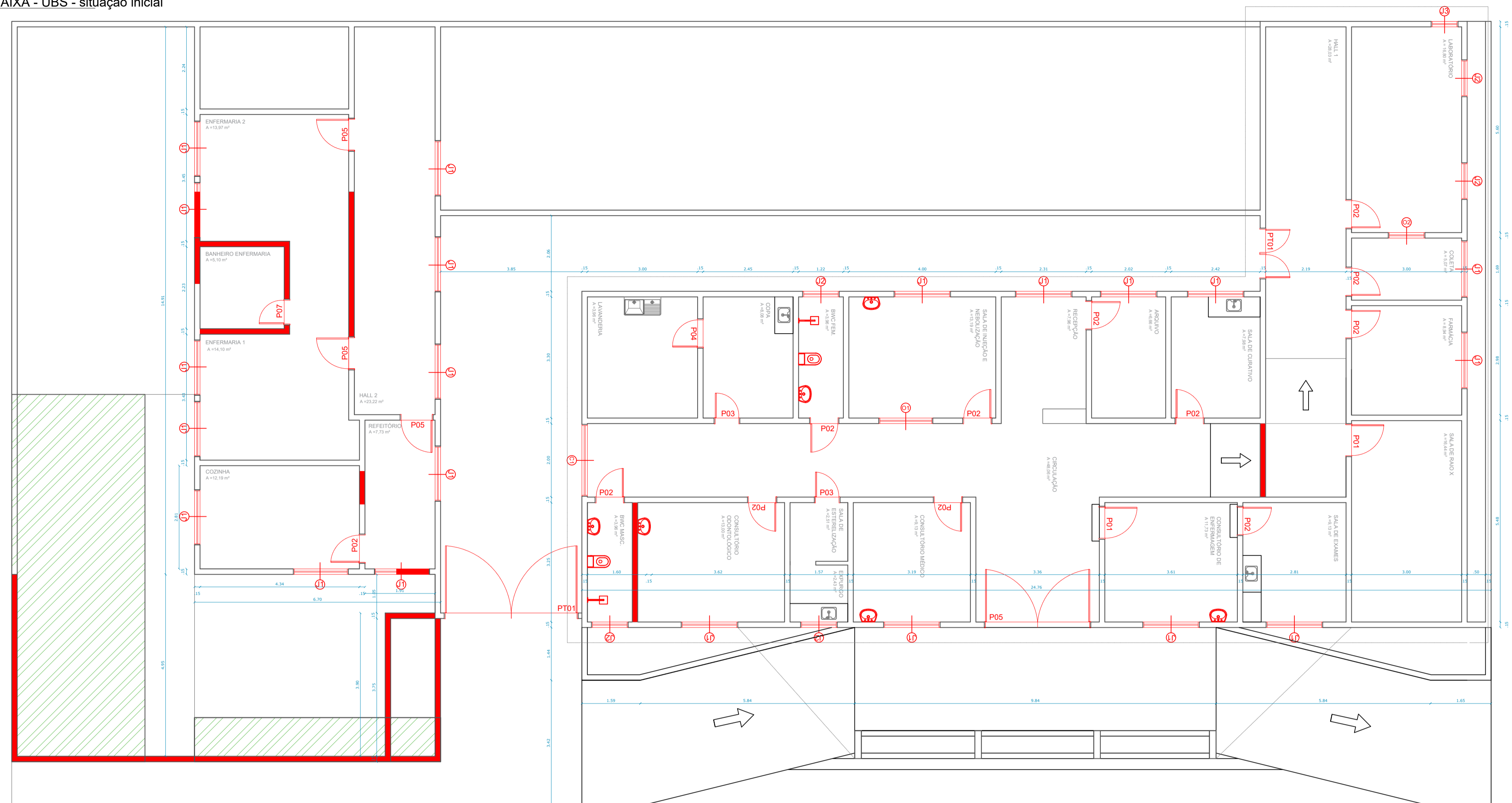

QUADRO DE ESQUADRIAS	
J1	- 1,54X1,00 m
J2	- 1,00X1,00 m
J3	- 0,73X1,00 m
J4	- 4,00X2,37 m
C1	- 1,96X2,00 m
P1	- 0,90X2,20 m
P2	- 0,80X2,20 m
P3	- 0,70X2,10 m
P4	- 0,80X2,10 m

PAREDES A CONSTRUIR  
 PAREDES A DEMOLIR



AS INFORMAÇÕES DESTES DOCUMENTOS SÃO PROPRIEDADE DA EMPATECH E DO CLIENTE DO PROJETO, SENDO PROIBIDA A UTILIZAÇÃO FORA DA SUA FINALIDADE.

	<b>Empatech</b> Engenharia para o Meio Ambiente - EPP Rua: Nilo Peçanha, 68 - Prata Campina Grande - Paraíba - CEP: 58.400-515 Telefones: (83) 3343-4526 / (83) 996395698 / (83) 987503292 (83) 988296045 / (83) 999550167 / (83) 988676852 / (83) 999852442 Email: empatech.engenharia@gmail.com / contato@empatech.com.br Visite nosso site: www.empatech.com.br
	Desenhos: <b>PLANTA BAIXA- reforma</b>

Prancha:	<b>02/02</b>
----------	--------------

Projeto: ARQUITETÔNICO	Escala: Indicadas	Data: FEV/2021
------------------------	-------------------	----------------

Resp. Técnico:	<b>CAYO FARIAS PEREIRA</b>
----------------	----------------------------

Projeto:	ARQUITETÔNICO - REFORMA UBS
Localização:	EQUADOR - RN
Proprietário:	PREFEITURA MUNICIPAL DE EQUADOR - RN

Distrito	Setor	Quadra	Face	Lote	Unidade	Controle

Proprietário: Prefeitura Municipal de Equador - RN

Responsável Técnico: Cayo Farias Pereira  
CREA 161084071-2